



Gücünü ve
Potansiyelini Keşfet



T.C. EKONOMİ BAKANLIĞI

HİZMET SEKTÖRLERİNE SAĞLANAN DEVLET DESTEKLERİ

**SERBEST BÖLGELER, YURTDIŞI YATIRIM VE
HİZMETLER GENEL MÜDÜRLÜĞÜ**

19 OCAK 2018

Desteklere Genel Bakış

Genel Destek Programı (2015/8 Sayılı Karar)

Marka Destek ve Turquality[®]
Programları (2015/9 Sayılı Karar)

Başvuru ve Sonuçlandırma Süreçleri

Desteklere Genel Bakış

Genel Destek Programı (2015/8 Sayılı Karar)

Marka Destek ve Turquality[®]
Programları (2015/9 Sayılı Karar)

Başvuru ve Sonuçlandırma Süreçleri

TURQUALITY® Destek Programı

Marka Destek Programı

Genel Destek Programı



Desteklere Genel Bakış

Genel Destek Programı (2015/8 Sayılı Karar)

Marka Destek ve Turquality[®]
Programları (2015/9 Sayılı Karar)

Başvuru ve Sonuçlandırma Süreçleri

Sağlık Turizmi

- Sağlık Kuruluşları
- Sağlık Turizmi Şirketleri

Bilişim

- Yazılım
- Bilgisayar Oyunu
- Mobil Uygulamalar

Eğitim

- Üniversite ve ileri teknoloji Enstitüleri
- Fakülte, enstitü, yüksek okul, konsv.
- Araştırma ve uygulama merkezleri
- Vakıflar tarafından kurulan meslek yüksekokulları

Film

- Film dağıtımıcısı ve/veya yapımçı şirketler
- Film platosu/stüdyo işleten şirketler

Yönetim Danışmanlığı

Lojistik

Yayıncılık

İŞBİRLİĞİ KURULUŞLARI

(Hizmet Sektörünün Rekabet Gücünün Artırılması Projeleri – Tüm Hizmet Sektörleri)
(Yurtdışı Milli Katılım Fuarı Tanıtım Desteği – Gayrimenkul)

Sağlık Turizmi, Film, Bilişim ve Eğitim Sektörleri (YARARLANICILAR)

DESTEK KALEMİ	Destek Oranı	Destek Üst Limiti (\$)	Yararlanan
Ürün/Hizmet/Marka Tescil-Korunma	50%	50 bin/yıl	Eğitim Kurumları Sağlık Kuruluşları, Sağlık Turizmi Şirketleri, Film Dağıtımçısı Şirket, Film Yapımcısı Şirket, Film Platosu İşleten Şirket, Bilişim Şirketi ve
Belgelendirme		50 bin/belge	
Danışmanlık		200 bin/yıl	
Acenta Komisyon		100 bin/yıl	
Bireysel Fuar Katılım		15 bin/duvar	
Milli Fuar Katılım			
Rapor ve Yurtdışı Şirket Alımı Danışmanlığı	60%	200 bin/yıl	
Reklam, Tanıtım, Pazarlama		400 bin/yıl	
Yurt Dışı Birim		120 bin/birim/yıl	

Eğitim Sektörleri (YARARLANICILAR)

DESTEK KALEMİ	Destek Oranı	Destek Üst Limiti (\$)	Yararlanan
Yurt İçi Tanıtım	50%	50 bin/Program	Eğitim Kurumları
Yurt İçi Eğitim		100 bin/yıl	

Eğitim, Sağlık Turizmi, Film, Bilişim,, Yönetim Danışmanlığı, Lojistik ve Yayıncılık Sektörleri (İŞBİRLİĞİ KURULUŞLARI)

DESTEK KALEMİ	Destek Oranı	Destek Üst Limiti (\$)	Yararlanan
Milli Fuar Tanıtım	75%	120 bin/fuar	İşbirliği Kuruluşları ve Organizatör Firma
Milli Fuar Katılım	50%	15 bin/fuar	İşbirliği Kuruluşları (*TİM)
Bireysel Fuar Katılım			
Reklam, Tanıtım, Pazarlama	70%	500 bin/yıl	
Yurt Dışı Birim		300 bin/birim/yıl	
Alım Heyeti / Tic. Heyeti		150 bin/heyet	
Yurt İçi Tanıtım		100 bin/program	
Yurt İçi Eğitim		300 bin/program	
Yarışma/Etkinlik *		200 bin/etkinlik	
Rapor ve Yurtdışı Şirket Alımı Danışmanlığı		300 bin/yıl	

Hizmet Sektörü Rekabet Gücünün Artırılması Projesi Desteđi - HİSER (İŞBİRLİĐİ KURULUŞLARI)

DESTEK KALEMİ	Destek Oranı	Destek Üst Limiti (\$)	Yararlanan
İhtiyaç Analizi	75%	400.000/Proje	İşbirliği Kuruluşu
Eđitim			
Danışmanlık			
İstihdam			
Yurt Dışı/Yurt İçi Tanıtım		150.000/Faaliyet	

Desteklere Genel Bakış

Genel Destek Programı (2015/8 Sayılı Karar)

Marka Destek ve Turquality[®]
Programları (2015/9 Sayılı Karar)

Başvuru ve Sonuçlandırma Süreçleri

Ulaştırma

- Yolcu Taşımacılığı
- Lojistik
- Alt yapı Hizmetleri

Sağlık Turizmi

Perakende

- Çok Kanallı
- E-Ticaret

Gastronomi

Teknoloji ve Medya

- Bilişim Hizmetleri
- Elektronik Oyunlar
- Film
- Yazılım

Konaklama

Eğitim

Teknik Müşavirlik

Değerlendirme modeli, markalaşmaya ilişkin temel göstergeler ile her sektör için ayrı olarak kurgulanmış sektörel göstergelerden oluşmaktadır.

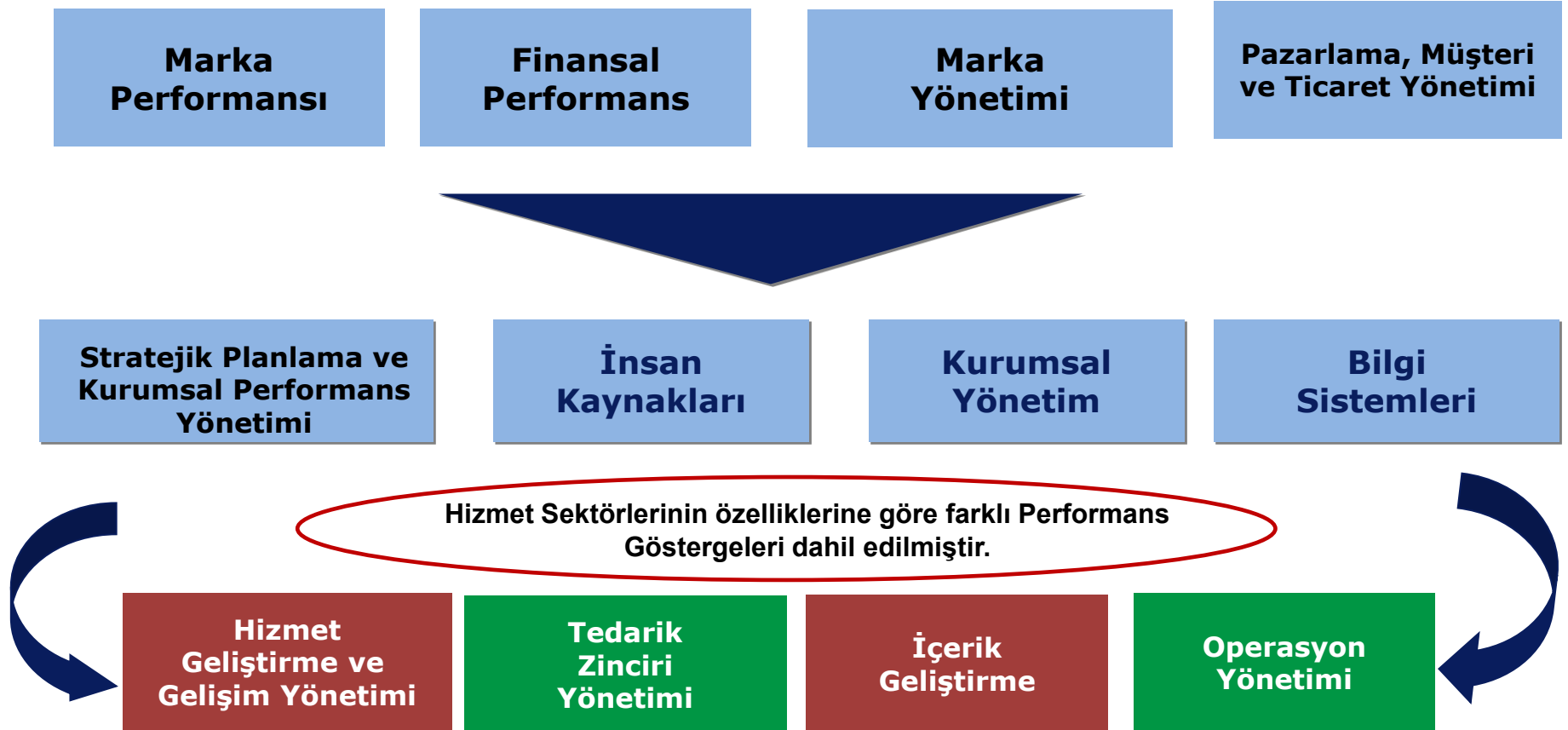

2015/9 sayılı Döviz Kazandırıcı Hizmet Sektörleri Markalaşma Destekleri Hakkında Karar

DESTEK KALEMİ	DESTEK ORANI	DESTEK ÜST LİMİTİ (\$) Marka Destek Programı (4 yıl)	DESTEK ÜST LİMİTİ (\$) (Turquality® Destek Programı) (5 + 5 Yıl)
Ürün/Hizmet/Marka Tescil-Korunma Desteği	50%	50 bin/yıl	
Reklam, Tanıtım ve Pazarlama Desteği		400 bin/yıl	
Belgelendirme Desteği		50 bin/belge	
Yurt Dışı Birim Kira Desteği		600 bin /yıl	(maks. 50 adet)
Yurt Dışı Birim Dekorasyon ve Kurulum Desteği		300 bin/yıl	(maks. 50 adet) 200 bin/birim(kurulum)
Yurt Dışı Satış Alanı Kira ve Kurulum Desteği		200 bin/yıl	200 bin/birim (kurulum)
Franchising Desteği (Kira ve Kurulum)		(maks .10 adet/yıl) 50 bin/birim/yıl (maks. 2 yıl) ve 50 bin/birim	(maks .100 adet) 200 bin/birim/yıl (maks. 2 yıl) ve 100 bin/birim
Rapor Desteği		100 bin/yıl	
Danışmanlık Desteği		300 bin/yıl	600 bin/yıl
İstihdam Desteği (Aşçı/şef,yazılımcı,mühendis, tercüman)		200 bin/yıl (maks. 3 kişi)	(maks. 5 kişi)
Gelişim Yol Haritası Çalışması	75%	200 bin	200 bin

Desteklere Genel Bakış

Genel Destek Programı (2015/8 Sayılı Karar)

Marka Destek ve Turquality[®]
Programları (2015/9 Sayılı Karar)

Başvuru ve Sonuçlandırma Süreçleri

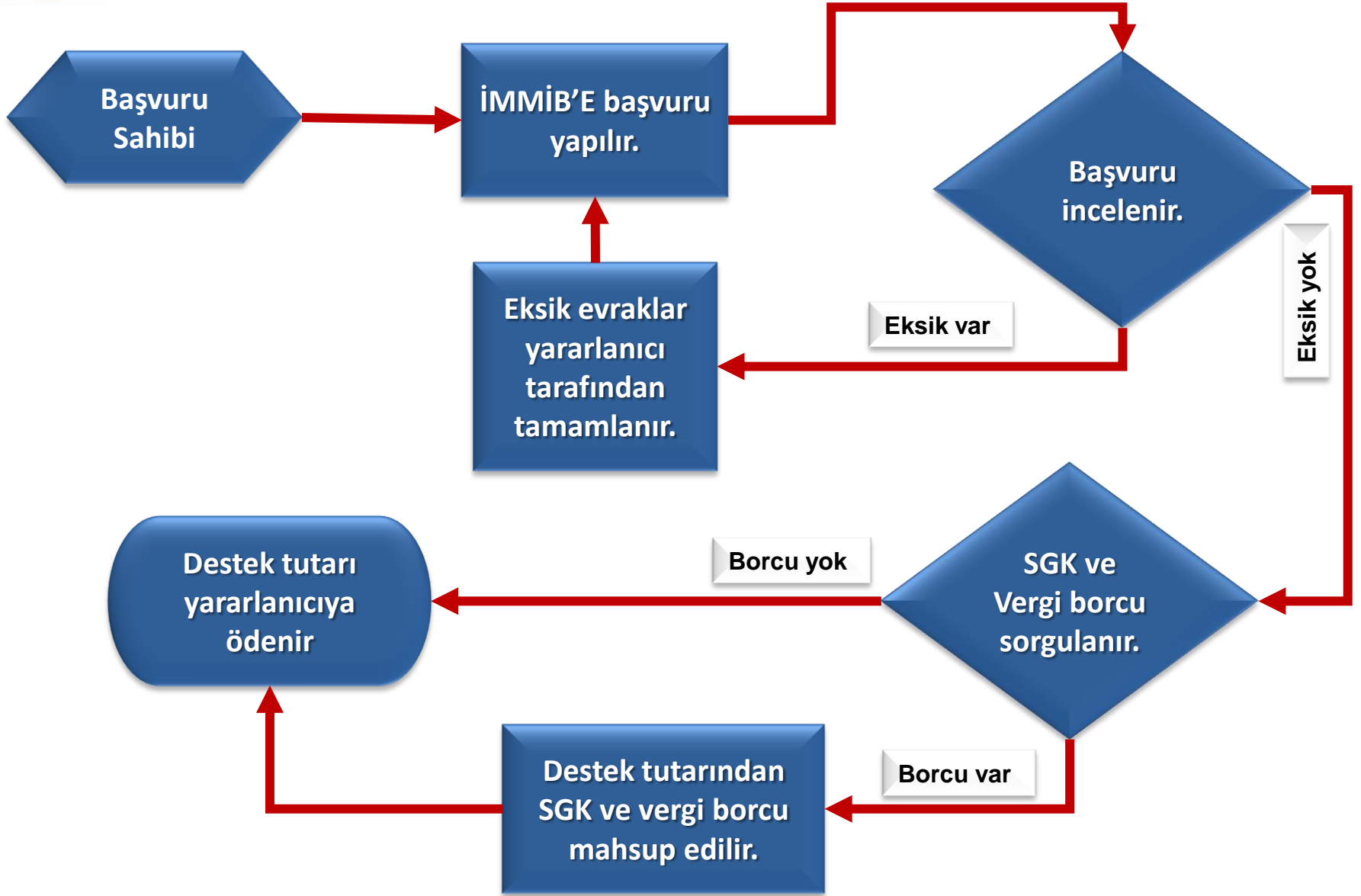

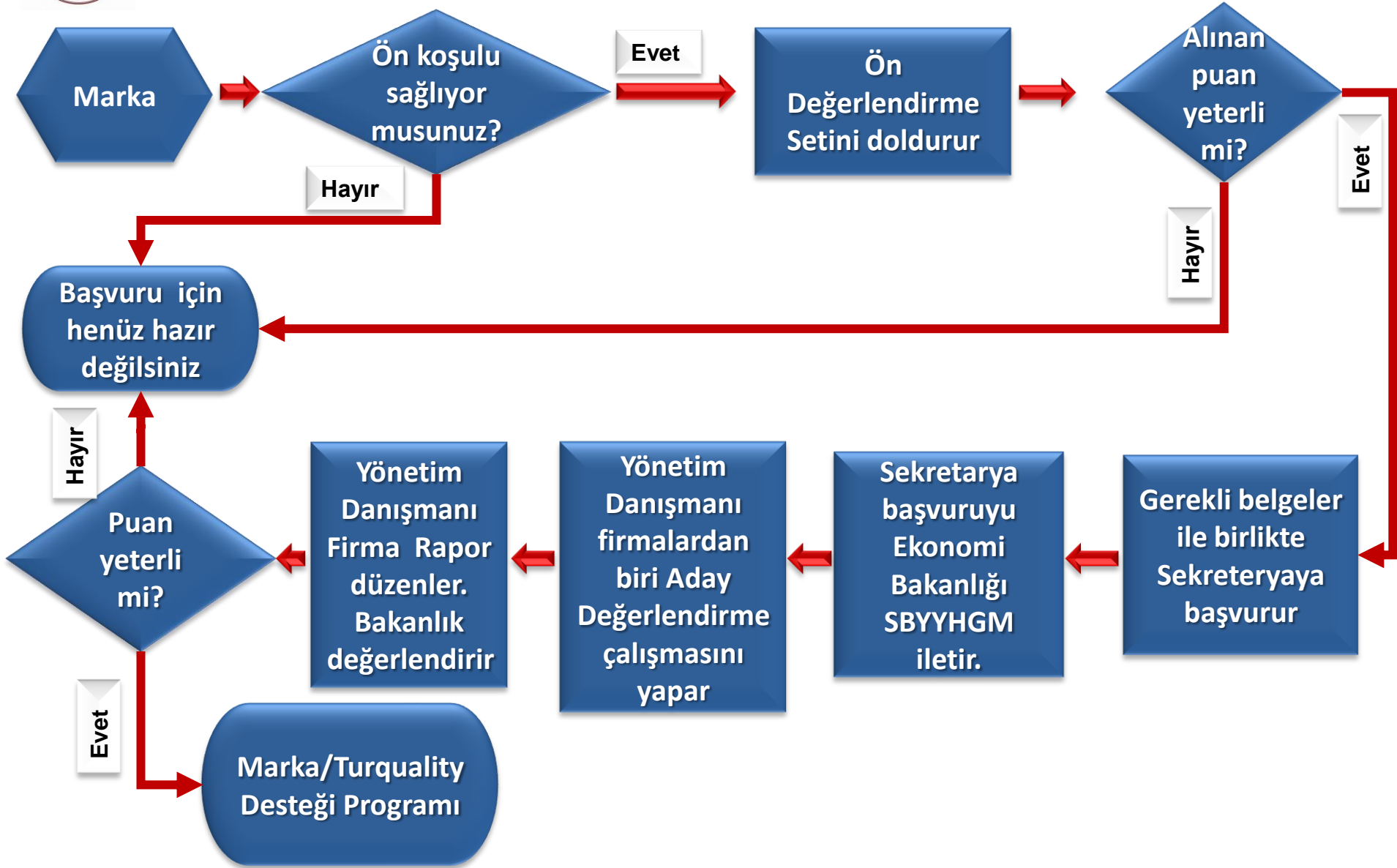

DİLEKÇE ÖRNEĐİ

T.C EKONOMİ BAKANLIĐI
Serbest Bölgeler ve Yurtdışı Yatırımlar Genel Müdürlüğü'ne

2015-8 sayılı döviz kazandırıcı hizmet ticaretinin desteklenmesi hakkında tebliğın uygulama usul ve esaslarına ilişkin genelgeye istinaden bireysel katılım desteğinden yararlanmak amacı ile 20-23 Mart 2017 tarihleri arasında Kaohsiung – Tayvan'da gerçekleşen "APAIE Conference & Exhibition 2017" faaliyet sonrası başvuru belgelerini ekte onayınıza sunarız.

Bilgilerinizi saygılarımla arz ederim.





Bireysel Katılım Desteği Başvuru Belgeleri BAŞVURU FORMU EK 31- A

BİREYSEL KATILIM DESTEĞİ BAŞVURU FORMU (EK-31A)

1. BAŞVURU SAHİBİ İLE İLGİLİ BİLGİLER

Unvan	
Vergi Dairesi/ Vergi No	
Sektör	
Telefon, Faks ve E-posta	
Adres	
IBAN No (TL)	
İrtibat Kurulacak Kişi (Adı, Soyadı ve Haberleşme Bilgileri)	

2. ORGANİZASYON İLE İLGİLİ BİLGİLER

Adı	
Gerçekleştiği Ülke/Şehir	
Tarih	
Organizatörün Adı	
Yararlanıcı/işbirliği Kuruluşu Temsilcisi	Adı Soyadı : <input type="checkbox"/> Ortak <input type="checkbox"/> Çalışan
	Adı Soyadı : <input type="checkbox"/> Ortak <input type="checkbox"/> Çalışan

3. HARCAMALAR İLE İLGİLİ BİLGİLER

ULAŞIM

Ulaşım Aracı	Seyahat Tarihi	Seyahat Güzergahı	Fatura/Bilet Tarihi	Ödeme Belgesi Tarihi	Harcama Tutarı

TOPLAM

KATILIM GİDERİ

Gider Türü	Faturayı Düzenleyen Şirket	Fatura Tarihi	Ödeme Belgesi Tarihi	Harcama Tutarı

TOPLAM

GENEL TOPLAM

KAŞE VE YETKİLİ İMZA(LAR)

Bu form elektronik ortamda doldurulacaktır.

a² Akare fuarcılık a.ş.
AKARE FUARCIKLIK A.Ş.
Gümüşsuyu Mah. Akare Konağı Sk.
Ozan Han No:3 Kat:4 Beşiktaş İST ANEBUL
Tel: 0212 244 00 95
Beyoğlu V.D. 013 064 4730
Tic. Sicil No:480417

T.C. İMALIYE BAKANLIĞI
T.C.
İL KODU: 34

FATURA
Tarih : 26.8.2015
Seri A
Fatura № 030691
İrsaliye No. :

V.D.& V.NO. :
Sn. :

AÇIKLAMA	TUTAR
05-09 KASIM 2015 FAS STAND KİRAŞI (MERKEZ BANKASI BUR KUR:3.3710)	11.629,95
TOPLAM	11.629,95
KDV (%0)	0,00
GENEL TOPLAM	11.629,95

Mersis No: 0001034467300015

#OnBirBinAltyüzYirmiDokuzTL-DoksanBeşKRŞ#

Bayrakçı Matbaa ve Rek. Hiz. Zeki Bayrakçı Davutpaşa Cad. Emineg San. Sit. No: 103/235 Topkapı-İST.
Tel: (0212) 574 05 06 Davutpaşa V.D. T.C.No: 39998016106 Anı. Tar.: 07/10/2013 Anı. No: 2443 B.Yılı 2014

İnönü Caddesi Haricive Konağı Sokak Ozan Han No:3 Kat:4 Gümüşsuyu-Taksim-İstanbul-Türkiye • Beyoğlu Vergi Dairesi: 013 064 4730 Tic. Sic. No: 480417
Tel: (0212) 244 00 95 • fax: (0212) 244 00 73

nir@akare.com.tr



Türkiye

Bireysel Katılım Başvuru Belgeleri BANKA ONAYLI ÖDEME BELGESİ

T. VAKIFLAR BANKASI A.O.

Büyük Mükellefler V.D./9220034970

DEKONT

SO:

3ESİ

2 / 3

444004679508

5400387968

A

İŞLEM : HESABA EFT
İŞLEM KANALI : ŞUBE
TARİH : 16.09.2015 15:45:45
İŞLEM NO : 2015000518030979

ALICI BANKA : TÜRKİYE GARANTİ BANKASI A.Ş.
ALICI ŞUBE : IBAN MERKEZ SUBESİ
ALICI AD SOYAD/UNVAN : AKARE FUARCILIK A.Ş.
ALICI HESAP NO/IBAN : TR24 0004 2000 7720 0006 2983 25
GÖNDEREN ŞUBE :
GÖNDEREN AD SOYAD/UNVAN : ÜNİVERSİTESİ REKTÖRLÜŞÜ
GÖNDEREN HESAP NO/IBAN : TR25 0001 5001 5800 7298 3877 44
GÖNDEREN HESAP RUMUZU : ANA HESAP
EFT SORGU NO : 7121751
TUTAR : 11.629,95 TL
Yukarıda detay bilgileri verilen EFT işlemi gerçekleştirilmiştir.
AÇIKLAMA : 5-9 KASIM 2015 FAS FUARI STAND KİRALAMA BEDELİ

TÜRKİYE VAKIFI AR BANKASIT A O

DI

Onaylayan
VB2347

Müşteri

Genel Müdürlük Merkez: Sanayi Mah. Eski Büyükdere Cad. Güler Sok. No: 51 Kağıthane/İSTANBUL

Sicil Numarası: 776444

www.vakifbank.com.tr

MODEL NO: EBİS-0003-2014



Türkiye

Bireysel Katılım Başvuru Desteği Belgeleri ELEKTRONİK E-BİLET

ELEKTRONİK BİLET YOLCU SEYAHAT BELGESİ ELECTRONIC TICKET PASSENGER ITINERARY RECEIPT

Düzenlendiği Tarih/Issue Date : 20151022 I
Düzenleyen/Issuance : ITX 000008901 TX
Seri No/Validator : 000008901
Sıra No/Order No : 2352167238512

Yolcu ismi/Passenger Name : IR
Rezervasyon No/Booking Ref : TK/TVJWPC/
Firma İsmi/Company Name :
Vergi Dairesi/Hesap No :
T.C. Kimlik Numarası : 99718471400
Adres/Address :

**TÜRK HAVA YOLLARI
TURKISH AIRLINES**
THY Genel Müdürü Şişli Atatürk
Havalimanı 34149 - İstanbul

Büyük Mükellefler Vergi Dairesi
8760047464

Tel : +90 (212) 463 63 63

+90(212) 444 0 849
+90(850) 333 0 849
www.thy.com

VUK 334 No'lu Genel Tebliği uyarınca şirketimiz tarafından basılı kağıt kullanılmak veya kaşe ya da damga tatbik edilmek, acenteler tarafından ise kaşe basılmak ve imza atılmak suretiyle düzenlenen elektronik yolcu biletleri fatura yerine geçmektedir.

Bilet No/Ticket No : 2352167238512
Kısıtlama/Endorsement/Restr. : NONEND/TK ONLY K
Ödeme/Payment : CC 1649.72 VI 450*****019 0220 P00324
Esas Ücret/Base Fare : USD 334.0
Vergi/Tax : TAXES/FEES/CHARGES INCLUDED IN TOTAL FARE
Toplam/Total : TRY 1649.7

Den/A	Uçuş	Snf.	Tarih	Saat	Ücret Esası	Bagaj	Bilet-Kupon Dm	Önce-Sonra
From/To	Fight	Cls	Date	Time	Fare Basis	Bag	Tkt-Cpn St	Nvb-Nva
KAYSERİ(ASR) İSTANBUL(IST)	2023	Y	20151104	0650		T2XP21D 30(K) B/20151104-A/20151104	OK - FLOWN/USED	-
İSTANBUL(IST) KAZABLANKA(CMN)	0617	P	20151104	1055		T2XP21D 30(K) B/20151104-A/20151104	OK - FLOWN/USED	-
KAZABLANKA(CMN) İSTANBUL(IST)	0618	P	20151110	1435		T2XP21D 30(K) B/20151110-A/20151110	OK - FLOWN/USED	-
İSTANBUL(IST) KAYSERİ(ASR)	2022	Y	20151110	2350		T2XP21D 30(K) B/20151110-A/20151110	OK - FLOWN/USED	-

FLOWN/USED

AFACAN TURİZM
Ticaret ve Seyahat A.Ş.
Serçeönü Mah. Kök Sok. Beşiktaş Çarşısı No:2/B
Tel: C.(352) 222 15 74 Kocasinan/KAYSERİ
Gayrimenkul V.D. 008 005 0587

KAYSERİ
Serçeönü Mah. Kök Sok.
Beşiktaş Çarşısı No:2/B
Tel: C.(352) 222 15 74
Kocasinan - Kayseri



Türkiye

Bireysel Katılım Desteği Başvuru Belgeleri TOPLU ÖDEME YAZISI

UZAK

Tourism & Travel Agency



T.C. Ekonomi Bakanlığı

Serbest Bölgeler, Yurtdışı Yatırım ve Hizmetler Genel Müdürlüğü'ne

Üniversitesi 14.04.2017 tarihli ve 573839 numaralı banka dekontunda 5,600.93 TL tutarlık miktarı firmamıza toplu ödeme olarak yapmıştır. 101,262.92 TL'lik bu toplu ödemenin içerisinde aşağıda ayrıntıları bulunan fatura da yer almaktadır.

<u>Fatura Tarihi</u>	<u>Fatura No</u>	<u>Fatura Tutarı</u>	<u>Açıklama</u>
14.04.2017	573839	5,600.93 TL	IST-TPE-IST Bileti

Saygılarımızla,

UZAK TURİZM TAŞIMACILIK
SAR. VE TİC. LTD. ŞTİ.
İSMEK 900 900 9000423134
Ticaret Sicil No:543256



Türkiye

Bireysel Katılım Desteği Başvuru Belgeleri E-SGK BİLDİRGESİ

SGK
@bildirge
www.sgk.gov.tr

T.C. ÇALIŞMA ve SOSYAL GÜVENLİK BAKANLIĞI
SOSYAL GÜVENLİK KURUMU BAŞKANLIĞI
SOSYAL SİGORTALAR GENEL MÜDÜRLÜĞÜ

SİGORTALI HİZMET LİSTESİ - 11/02/2016 15:09

İşyeri Sicil No : 185420101110132703814 - 000
İşyeri Ünvanı : / NETİM BİLİMLERİ FAKÜLTESİ
SGM(kod-ad) : 27-SGK KOCASINAN SOSYAL GÜVENLİK MERKEZİ
İşyeri Adresi : A MER KAMPÜSÜ
İç kapı no:
 Dış kapı no.:
Yıl - Ay : 2015-11
Belge Çeşidi : 01-TÜM SİG.KOLLARI/YABNC UYR
Mahiyet : ASIL
Kanun : 00000
Onay Tarihi : 15.12.2015

5FM-39T-4B-112M-30R-6Z47C-31V-54A7ZL-1D69I-62J111Z1D59Z-123X8K-64F-10J-67O98C-17R-47X-75D-59J104N-41O120P51P-73E84T-69N-128U75K-95J-101A-73S-112P-24D#156W100032V-5V-118Z-28N-124G101Y4C71S-2T-35C-89M71U103U-73S-103V-118E42S10F7EP67C34C

03801010210010110011010010150302791



Sno	S.Güvenlik No	Adı	Soyadı	İlkSoyadı	Ücret TL	İkramiye TL	Gün	Eksik gün	Ggün	Çgün	EGS	İÇN	Meslek Kod
1	99127381246	LENKA	KARAFIATOVA		7.000,00	0,00	30	0					2310.48
2	99619477068	CHARLOTTE CHLOE	JUSTINE		7.000,00	0,00	30	0					2310.48
3	99718471400	XAVIER	JANI		7.000,00	0,00	30	0					2310.48
4	99883515862	ANDRES	ABAD PACHECO		7.000,00	0,00	30	0					2310.48

* Sigortalı istirahat süresinde çalışmamıştır.



Bireysel Katılım Desteği Başvuru Belgeleri ÖDEME EMRİ BELGESİ

T.C. Maliye Bakanlığı

ÖDEME EMRİ BELGESİ

Muhasebat Genel Müdürlüğü

Yük. İş. Tarihi	Muhasebe Birim Kodu	38782	Tahakkuk İş. No.	150107363800067	Kabul Saati	11:16:48	Onay Saati	
Muhasebe Birimi Adı			Hakediş Kart No		Bütçe Yılı		Adı	
Kurum-Birim Kodu	1	2	5(Birim)	Yevmiyenin Tarihi			Soyadı	
	39	3	634	Numarası			T.C/Vergi Kim. No	99718471400
Kurum Adı							Banka Şube Adı	T. VAKIFLAR BANKASI T. A. O.
Birim Adı			Yönetim Bilimleri Fakültesi				Banka Hesap No	TR450001500158607352900907
							Bağlı Old. Vergi D.	

Hesap No	Kurumsal Kod				Fonksiyonel Kod				Fin. Kod	Ekonomik/Ayrıntı Kodu				T U T A R		Hesap / Ayrıntı Adı
	1	2	3	4	1	2	3	4		1	2	3	4	Dere	Alacak	
830	39	03	00	01	09	4	1	00	2	05	03	03	01	4.103,71	0,00	Yatırım Geçici Görev Yönlendirmesi
360	39	03	00	01	00	0	0	00	0	03	09	00	00	0,00	31,15	Diğer Ödemelere Ait Damga Vergisi
103	39	03	00	01	00	0	0	00	0	02	00	00	00	0,00	4.072,56	Verilen Gönörmeye Emirler Hesabı
830	39	03	00	01	09	4	1	00	2	03	03	03	01	4.103,71	0,00	Yatırım Geçici Görev Yönlendirmesi
835	39	03	00	01	00	0	0	00	0	05	00	00	00	0,00	4.103,71	GİDER YANSITILMA HESAPLARI

Toplam : 8.207,42 8.207,42
Bütçe Gideri Tahakkuk Toplamı : 4.103,71

Yukarıda Yazılı # DORTBİNYÖZÜÇ TL YETMİŞBİR KR # Bütçe Gideri tahakkuk ettirilmiştir. Ödenmesi/Mahsubu gerekir.

... / ... / 2015
Kontrol Edilmiş ve
Uygun Gözlenmiştir
Diyen Görevlisi
26/11/2015

Ödeme Emri Belgesi	Bütçe Gid. Tah. Top. Zor Gider İndirimi To	Kesinti Toplamı	Ödenmesi Gerekli Çek - Gönd. Emri
	4.103,71	31,15	4.072,56

Makûle Sekreteri

Memur	Şof	Muhasebe Yetkilisi Yarı	Açıklama ve Ekler
			Yurt dışı geçici görev yolluğu

Ödemeye Esas Belgenin			
Türü	Tarihi	Numarası	Tutar

... / ... / 2015
Uygundur
... / ... / 2015
Harcama Yetkilisi
Adı, Soyadı
...
Ödöyünüz / Mahsup Ediniz
... / ... / 2015
Muhasebe Yetkilisi
Adı, Soyadı
...

YALNIZ # DORTBİNYETMİŞİKİ TL ELLİALTI KR # ALDIM.
(*) Gerçekleştirme görevlileri arasında harcama yetkilisi görevlendirilen kişi tarafından imzalanacaktır.

16/11/2015 10:12

Sayfa: 1 / 1



Bireysel Katılım Desteği Başvuru Belgeleri HARCIRAH FORMU

YURTDIŐI / YURTDIŐI GEÇİCİ GÖREV YOLLUK BİLDİRİMİ

Adı Soyadı											Belge Tarih	16.11.2015
Unvanı	Öğretim Görevlisi										Süreç No	Şifresiz Giriş
Aylık Kadro Derecesi ve Ek Göstergesi											Dairesi	
Gündeliği	80.00 USD (120,00 USD)										Bütçe Yılı	2015
Yolculuk ve Oturma Tarihleri	Nereden Nereye Yolculuk Edildiği veya Nerede Oturduğu	Hareket Saatleri		Gün Sayısı	GÜNDELİKLER		TAŞIT VE ZORUNLU GİDERLER		Dovizin		Toplam Tutar	
		Gidiş	Dönüş		Bir Günüğü	Tutarı	Çeşidi ve Mevkii	Tutarı	Cinsi	Kuru		
04.11.2015	İkametgah - Terminal				TL / Yabancı Para	TL / Yabancı Para						
04.11.2015	Terminal - İKAMETGAH						Taksi	20	TRY		20,00	
04.11.2015	İSTANBUL - CASABLANKA						Uçak		TRY			
04.11.2015 - 10.11.2015	CASABLANKA görev			7	120,00	840,00	Uçak		USD	2,8738	2413,99	
10.11.2015	CASABLANKA - İSTANBUL						Uçak		TRY			
10.11.2015	İKAMETGAH - Terminal						Uçak		TRY		1649,72	
11.11.2015	Terminal - İkametgah						Taksi	20	TRY		20,00	
GENEL TOPLAM											4103,71	
Yukarıda belirtilen tarih/saatler arasında FAS'a yapmış olduğum geçici görev yolculuğu ile ilgili DÖRTBİN YÜZÜÇ Lira YETMİŐ BİR Kuruő harcamaaya ait bildirimdir.												
16.11.2015 Birim Yetkilisi												
Adı Soyadı Unvanı						16.11.2015 Bildirim Sahibi Öğretim Görevlisi						

sgb.net / 2015 --1





T.C.
EKONOMİ BAKANLIĞI
(Serbest Bölgeler Yurt Dışı Yatırım Hizmetler Genel Müdürlüğü)

02 Haziran 2015 Tarih ve 29374 Sayılı Resmi Gazete’de yayımlanan 2015/8 Sayı Döviz Kazandırıcı Hizmet Ticaretinin Desteklenmesi Hakkında Tebliğ’in Eğitim Sektörün Yönelik Yurt Dışı Tanıtım Desteği hükümleri uyarınca üniversitemizin yurt dışında tanıtımın ilişkin görsel, işitsel ve yazılı medyada yapılan reklam ve tanıtım desteğinden faydalanma istemekteyiz. Bu proje kapsamında 04/11/2015 – 09/11/2015 tarihleri arasında gerçekleştirilen “International Student Fair Africa Fall 2015 (Uluslararası Öğrenci Fuarı Afrika Sonbahar 2015) (DESTEKLENEN BİREYSEL ORGANİZASYONLAR LİSTESİ/EGİTİM SEKTÖRÜ EK-31B’de 175 No’lu Organizasyon)” fuarına katılım tanıtım ve reklamını yapmış bulunmaktayız. Üniversitemiz bütçesinden bu fuarda ve sonraki fuarlarda kullanılmak üzere yaptırılan “Kurşun Kalem, Tükenmez Kalem ve Roll-up” ücret Meldi Turizm İnşaat San. Ltd. Şti.’ne yapılmıştır. (Bu şirket ile yapılan sözleşme, Azerbaycan Sonbahar 2015 fuarı için yapmış olduğumuz tanıtım malzemeleri geri ödeme başvurumuzda Bakanlığınıza iletilmiştir.) Bu ücretin Reklam, Tanıtım ve Pazarlama Desteği kapsamında üniversitemize geri ödemesi hususunda bilgilerinizi ve gereğini arz ederim.

EKLER:

1. Reklam, Tanıtım ve Pazarlama Desteği Başvuru Formu (EK-^VŞA)
2. MELDİ TURİZM İNŞAAT SAN. LTD. ŞTİ. faturası
3. Dekont
4. Yaptırılan AGÜ Kurşun Kalem, Tükenmez Kalem ve Roll-up Örnekleri



Reklam Tanıtım ve Pazarlama Desteği Başvuru Belgeleri BAŞVURU FORMU EK-8A

REKLAM, TANITIM VE PAZARLAMA DESTEĞİ BAŞVURU FORMU (EK-8A)

1. BAŞVURU SAHİBİ İLE İLGİLİ BİLGİLER

Unvan	
Vergi Dairesi/ Vergi No	
Sektör	
Telefon, Faks ve E-posta	
Adres	
IBAN No (TL)	
İrtibat Kurulacak Kişi (Adı, Soyadı ve Haberleşme Bilgileri)	

2. FAALİYET İLE İLGİLİ BİLGİLER

Adı / Başlığı	
Ülke ve Şehir(ler)	
Başlangıç ve Bitiş Tarihleri	

3. HARCAMALAR İLE İLGİLİ BİLGİLER

Gider Türü ve Açıklaması (Karar EK-1'e uygun olarak)	Hizmet Alınan Şirket/Kurum	Fatura Tarihi	Ödeme Belgesi Tarihi	Harcama Tutarı
TOPLAM				

KAŞE VE YETKİLİ İMZA(LAR)

Bu form elektronik ortamda doldurulacaktır.



Türkiye

Reklam Tanıtım ve Pazarlama Desteği Başvuru Belgeleri FATURA

meldi
etkinlik planlama
Tur.Gid.İnş.Tib.Malz.Sav.San.Tic.Ltd.Şti.



www.meldi.com.tr
Cinnah Caddesi 37 /9
Çankaya / ANKARA
Tel: +90 312 440 77 68
Faks: +90 312 440 77 69
HİTİT V.D.: 614 033 00 88

SAYIN

İRSALİYE FATURA

SERİ:A NO 001979

FİİLİ SEVK TARİHİ

Mersis No: 4233535922497780

DÜZENLEME TARİHİ

20/11/2015

DÜZENLEME SAATİ

12:00

MÜŞTERİ VERGİ DAİRESİ

MÜŞTERİ VERGİ NO

CİNSİ	BİRİM	B.FİYATI	TUTARI
Kursun Kalem	5000	1.12 TL	5.600,00.-
Tükenmez Kalem	2500	2.15 TL	5.375,00.-
Roll-up	10	165,00 TL	1.650,00.-
KDV Tutar (%18)			2.272,50.-
Tevkifatlı Genel Toplam			14.897,50.-
KDV Tevkifatı (%10)			1.136,25.-
			12.625,00.-
			1.136,25.-
			13.761,25.-

Yalnız # Dn Dg bir yediyüz altmış bir lira yirmi beş kuruş #

BU FATURA DAHİL BORCUNUZ

ÖDEME TARİHİNİZ

MAKBUZSUZ ÖDEMELER GEÇERSİZDİR.

- * Düzenleme tarihinden itibaren 8 gün içinde itiraz edilmeyen fatura kabul edilmiş sayılır.
- * Gününde ödenmeyen faturalara aylık % vade farkı uygulanır.
- * Bu belgenin sevkedilen malla birlikte bulunması halinde ayrıca sevki irsaliyesi aranmaz.
- * İhtilaf vukuunda Ankara Mahkemeleri yetkilidir.

Teslim Eden

Eksiksiz ve sağlam olarak teslim edilmiştir.
Teslim Alan

Banka Hesap Numaralarımız:

TL Hesapları

AKBANK Cinnah Şb. (178) Hesap No : (49348)

YAPIKREDİ Elvankeş Şb. (1045) Hesap No : (89079362)

IBAN : TR59 0004 6001 7888 8000 0493 48

IBAN : TR92 0006 7010 0000 0089 0793 62

Dolar Hesapları

AKBANK Cinnah Şb. (178) Hesap No : (52363)

YAPIKREDİ Elvankeş Şb. (1045) Hesap No : (89341551)

IBAN : TR85 0004 6001 7800 1000 0523 63

IBAN : TR49 0006 7010 0000 0089 3415 51

Euro Hesapları

YAPIKREDİ Elvankeş Şb. (1045) Hesap No : (89341555)

IBAN : TR28 0006 7010 0000 0089 3415 55

B. Yeri: ÖZ-SAN Matbaacılık Kağ. Rek. San. ve Tic. Ltd. Şti. Rüzgarlı SK. No: 34/10 Ulus / ANKARA Tel: 0312. 311 98 19 Kızılbey V.D.: 6620781011 Anlaşma Tarihi : 08.03.2011 / 883 B.Yılı : 2012



Reklam Tanıtım ve Pazarlama Desteği Başvuru Belgeleri BANKA ONAYLI ÖDEME BELGESİ

TÜRKİYE VAKIFLAR BANKASI T.A.O.
BUYUK MUKELLEFLER V.D./9220034970

Şube Kodu	S00899	EFT MUD	Kullanıcı Kodu	MRKZOPR
Fiş No	45226997		İşlem Adı	Kaynak TL ise giden EFT işlemi için ke
HOST Fiş No	0		Transaction Id	2015000742053640
Muhasebe Tarihi	11.12.2015		Kart No	
Fiş Tipi	Mahsup		Terminal Kodu	TerminalId
Karşı Şube Kodu	S01016	SUBESİ		

Skont	Skont Adı	Döviz Cinsi	Borç Tutarı	Alacak Tutarı	Müşteri Numarası
290	SUBELER CARI HESABI	TL	13.641,56		
02001	VADELİ SERBEST HESAP	TL		13.641,56	
B.Toplam			13.641,56	A.Toplam	13.641,56

Fiş Açıklaması:
MELDI TURIZME AIT 20.11.2015 TARİH VE 1979 NO'LU ÖDEME/TR250001500158007298387744 NO'LL HESABINDAN YAPI VE KREDİ BANKASI A.S. - IBAN MERKEZ SUBE ŞUBESİ NEZDİNDEKİ TR9200067010000000089079562 NO'LU MELDI TURIZM GIDA İNŞAAT TIB.MALZ.MA HESABINA YAPILAN 7552718 SIRA NO'LU EFT

Hazırlayan	Onaylayan	Onaylayan	
ZOPR			

TÜRKİYE VAKIFLAR BANKASI T.A.O.
SUBESİ

Enis BUYUKAN
Yetkililer Yardımcısı





- Yararlanıcılar, **“Temel Bilgi ve Belgeler (EK-3)”i bir defaya mahsus** olmak üzere, Genel Müdürlük bünyesinde yer alan Yararlanıcı Bilgi Bankasında tutulmalarını teminen ilk destek başvurusu kapsamında Genel Müdürlüğe iletir.
- Destek başvuruları, ödemenin/harcamanın/faaliyetin yapıldığı tarihten itibaren **en geç 6 ay /18 ay içinde** Genel Müdürlüğe yapılır.
- Başvuru kapsamında yapılan inceleme neticesinde tespit edilen eksik bilgi ve belgelerin tebliğ tarihinden itibaren **en geç 3 (üç) ay içerisinde** Genel Müdürlüğe iletilmesi gerekir.
- Destek başvurusuna ilişkin olarak yurt dışında düzenlenen ve Genelge ile belirlenen belge ve faaliyetler; içerik, doğruluk ve rayice uygunluk açısından ilgili **Ticaret Müşavirliği/Ataşeliğinin onayına/incelemesine** tabidir.
- Ödemelerin **bankacılık kanalı ile** gerçekleştirilmesi gerekir.
- Belirli destek unsurlarında, **Hedef ve Öncelikli Ülkeler Listesi’nde** gerçekleştirilen faaliyetler için ilave destek (% 10 ila % 20) sağlanır.
- **İlave Destek Verilecek İller Listesi’nde** merkezi olan yararlanıcılara, belirli destek unsurları itibarıyla ilave destek (% 10) sağlanır.

www.ekonomi.gov.tr

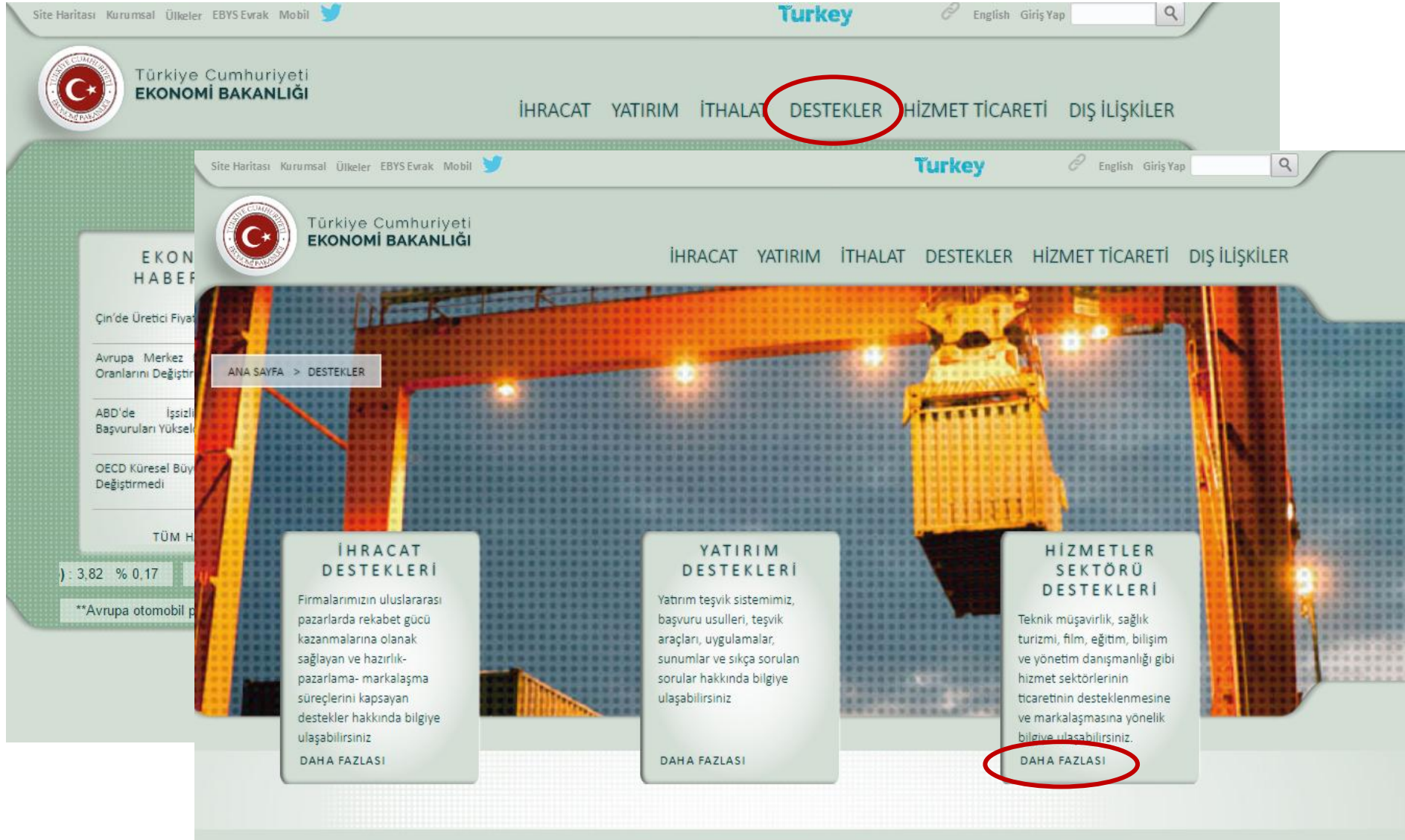

Site Haritası Kurumsal Ülkeler EBYS Evrak Mobil [Turkey](#) English Giriş Yap

Türkiye Cumhuriyeti
EKONOMİ BAKANLIĞI

İHRACAT YATIRIM İTHALAT **DESTEKLER** HİZMET TİCARETİ DIŞ İLİŞKİLER

Site Haritası Kurumsal Ülkeler EBYS Evrak Mobil [Turkey](#) English Giriş Yap

Türkiye Cumhuriyeti
EKONOMİ BAKANLIĞI

İHRACAT YATIRIM İTHALAT DESTEKLER HİZMET TİCARETİ DIŞ İLİŞKİLER

ANA SAYFA > DESTEKLER

İHRACAT DESTEKLERİ
Firmalarımızın uluslararası pazarlarda rekabet gücü kazanmalarına olanak sağlayan ve hazırlık-pazarlama- markalaşma süreçlerini kapsayan destekler hakkında bilgiye ulaşabilirsiniz
DAHA FAZLASI

YATIRIM DESTEKLERİ
Yatırım teşvik sistemimiz, başvuru usulleri, teşvik araçları, uygulamalar, sunumlar ve sıkça sorulan sorular hakkında bilgiye ulaşabilirsiniz
DAHA FAZLASI

HİZMETLER SEKTÖRÜ DESTEKLERİ
Teknik müşavirlik, sağlık turizmi, film, eğitim, bilişim ve yönetim danışmanlığı gibi hizmet sektörlerinin ticaretinin desteklenmesine ve markalaşmasına yönelik bilgiye ulaşabilirsiniz.
DAHA FAZLASI

EKONOMİ HABERLERİ
Çin'de Üretici Fiyatları
Avrupa Merkez Bankası'nın Oranlarını Değiştirdi
ABD'de İşsizlik Başvuruları Yükseldi
OECD Küresel Büyüme Değiştirmeyi
TÜM HABERLERİ
): 3,82 % 0,17
**Avrupa otomobil pazarında...

www.ekonomi.gov.tr

Site Haritası Kurumsal Ülkeler EBYS Evrak Mobil  [English](#) [Giriş Yap](#)

 Türkiye Cumhuriyeti
EKONOMİ BAKANLIĞI

İHRACAT YATIRIM İTHALAT DESTEKLER HİZMET TİCARETİ DİŞ İLİŞKİLER

ANA SAYFA > DESTEKLER > Hizmet Sektörü Destekleri

HİZMET SEKTÖRÜ DESTEKLERİ

DESTEKLER - ANA SAYFA

İhracat Destekleri

Yatırım Teşvik Sistemi >

Hizmet Sektörü Destekleri

Yurt Dışındaki Teknik Müşavirlik Hizmetlerine Sağlanan Destekler

İstatistikler

Hizmetler Sektörü Destekleri

Genel Destek Mevzuatı

[Döviz Kazandırıcı Hizmet Ticareti Desteği](#)

[Teknik Müşavirlik Hizmetlerine Sağlanacak Devlet Yardımları Desteği](#)

Markalaşmaya İlişkin Destek Mevzuatı

[Döviz Kazandırıcı Hizmet Sektörleri Markalaşma Desteği](#)

ANA SAYFA > DESTEKLER > Hizmet Sektörü Destekleri

HİZMET SEKTÖRÜ DESTEKLERİ

DÖVİZ KAZANDIRICI HİZMET TİCARETİ DESTEĞİ

Döviz Kazandırıcı Hizmet Ticaretinin Desteklenmesine ilişkin olarak aşağıda yer alan linklerden ayrıntılı bilgiye ulaşabilirsiniz.

2015-8 sayılı Döviz Kazandırıcı Hizmet Ticaretinin Desteklenmesi Hakkında Karar
2015-8 sayılı Kararın Uygulama Usul ve Esasları Genelgesi

Döviz Kazandırıcı Hizmet Ticaretinin Desteklenmesine Yönelik Temel Bilgi ve Belgeler, Hedef ve Öncelikli Ülkeler Listesi ile İlave Destek Verilecek İllere ilişkin bilgi için tıklayınız.

Temel Bilgi ve Belgeler
Hedef ve Öncelikli Ülkeler
İlave Destek Verilecek İller

Döviz Kazandırıcı Hizmet Ticaretinin Desteklenmesine Yönelik Başvuru Belgeleri ve Formlarına ilişkin Bilgi için Tıklayınız.

Ürün-Hizmet Tescil Desteği
Marka Yurtdışı Tescil ve Korunma Desteği
Rapor ve Yurtdışı Şirket Alımına Yönelik Danışmanlık Desteği
Belgelendirme Desteği
Reklam, Tanıtım ve Pazarlama Desteği
Yurtdışı Birim Desteği
Danışmanlık Desteği
Acenta Komisyon Desteği
Tercümanlık Desteği
Hasta Yol Desteği
Yurtdışı Tanıtım-Eğitim Desteği
Bilgisayar Oyunu-Mobil Uygulama Pazar Giriş Desteği
Film Yurtdışı Pazarlama Desteği
Bilgisayar Oyunu-Mobil Uygulama Komisyon Desteği
Bilgisayar Oyunu-Mobil Uygulama Geliştirme Desteği
Film Platosu-Stüdyosu Kullanım Gideri Desteği
Film Reklam Desteği
Ticaret ve Alım Heyeti Desteği
Hizmet Sektörü Rekabet Gücünün Artırılması Projesi Desteği (HİSER)
Yarışma - Etkinlik Desteği
Bireysel Fuar Katılım Desteği
Milli Katılım Organizasyonlarının Desteklenmesi



Türkiye Cumhuriyeti
EKONOMİ BAKANLIĞI

İHRACAT YATIRIM İTHALAT DESTEK

ANA SAYFA > HİZMET TİCARETİ > Döviz Kazandırıcı Hizmet Ticaretinin Desteklenmesi > Destek Mevzuatı

DESTEK MEVZUATI

Döviz Kazandırıcı Hizmet Sektörleri Markalaşma Desteği

Döviz Kazandırıcı Hizmet Sektörleri Markalaşma Desteklerine ilişkin olarak ayrıntılı bilgiye aşağıda yer alan linklerden ulaşabilirsiniz.

2015-9 sayılı Döviz Kazandırıcı Hizmet Sektörleri Markalaşma Destekleri Hakkında Karar
2015-9 sayılı Kararın Uygulama Usul ve Esasları Genelgesi

Döviz Kazandırıcı Hizmet Sektörleri Markalaşma Desteklerine yönelik Başvuru Belge ve Formları için aşağıdaki linki tıklayınız.

Başvuru Belgeleri